



CENTRE DES OPERATIONS DE REPONSE AUX URGENCES SANITAIRES

Rapport de situation sur l'épidémie de la maladie à Coronavirus (COVID-19) au Burkina Faso

Éléments	Description
Date rédaction	04-05 décembre 2020
Intitulé ou nom de l'incident	Réponse sanitaire à l'épidémie de la maladie à Coronavirus (COVID-19)
Sources d'informations	Equipes de terrains & Laboratoires de diagnostic (CHU-YO, CERBA, LNSP, CHU-T, CHU-SS, CHU-B, LNR-FHV, IRSS-Ouaga, LBC-CM, LNRG, Banfora, Dori, Tenkodogo, Dédougou, Houndé, Fada-Ngourma et Gaoua)
Numéro SitRep	269 du 28 Novembre au 02 décembre 2020
Faits saillants	Deux-cent-quarante-cinq (245) nouveaux cas confirmés de COVID-19 du 27/11/2020 au 02/12/2020 dont 04 cas importés et 241 à transmission communautaire, portant le cumul à 3 062 cas dont 1 057 femmes et 2 005 hommes. Tenue effective de la Revue intra-action de la riposte à la pandémie de la COVID-19 au Burkina Faso



Volontaires de CDC Africa intensifient la sensibilisation dans les Bars et Cabarets de Ouagadougou

Situation épidémiologique

Situation de l'épidémie

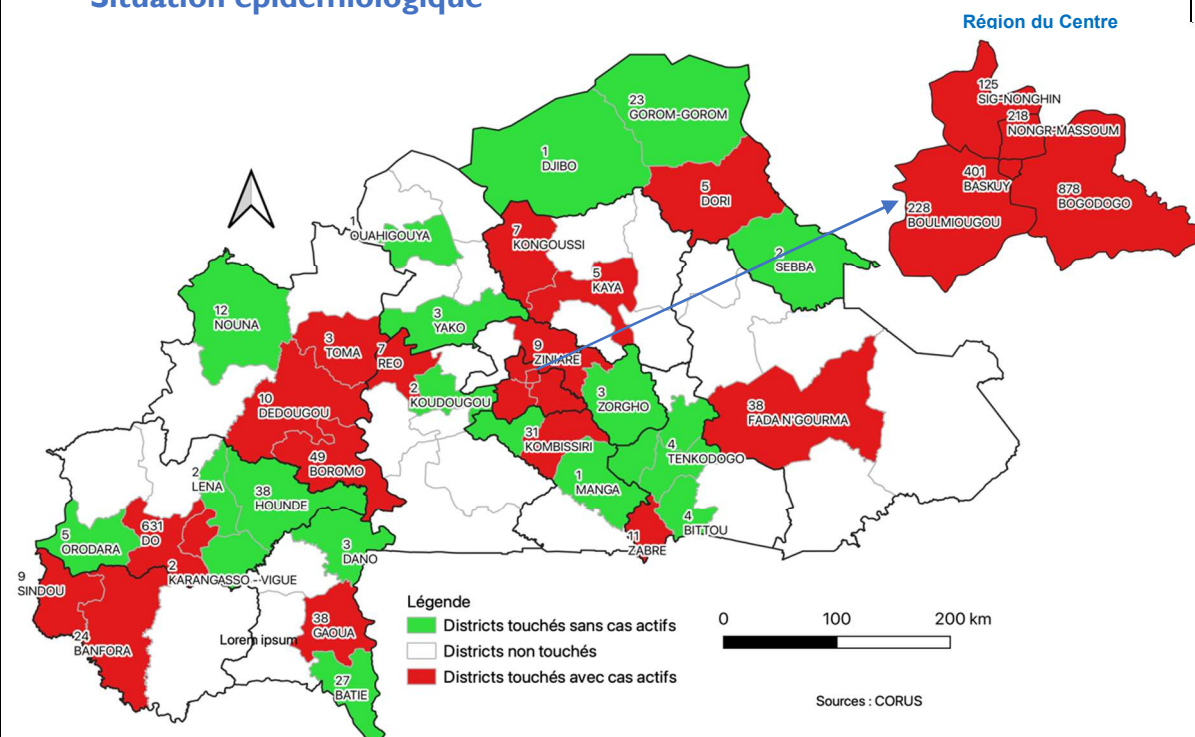

Graphique 1 : Cartographie des districts du Burkina Faso touchés par la COVID-19 à la date du 02/12/2020

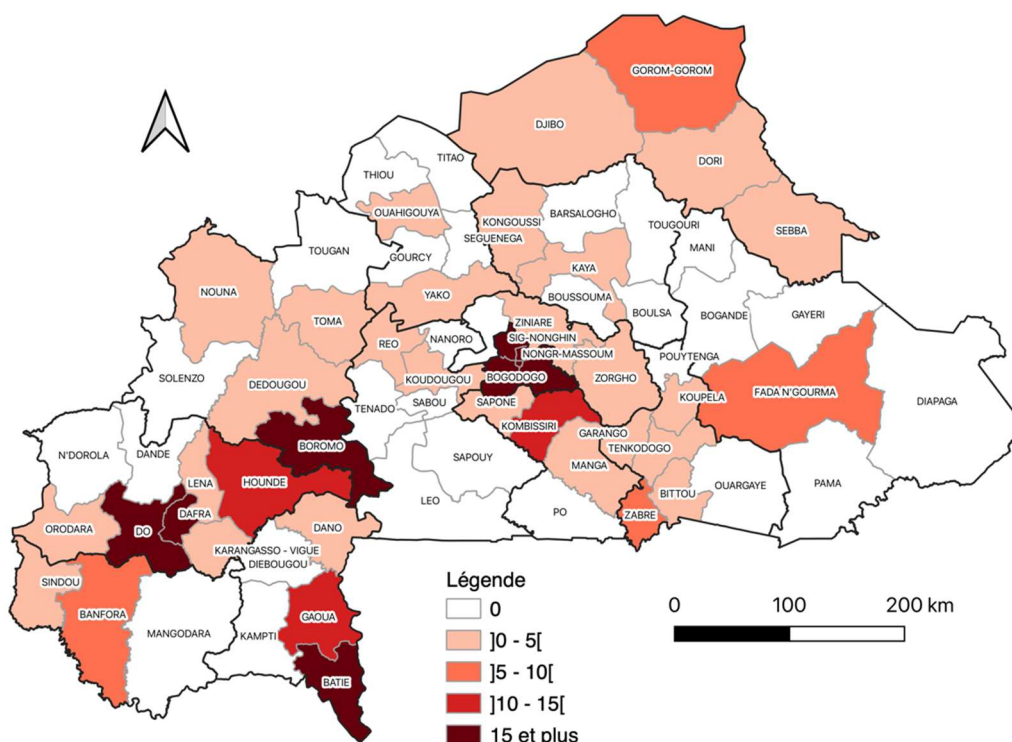

Graphique 2 : Taux d'attaque des cas de COVID-19 par districts au Burkina Faso à la date du 02/12/2020

Tableau 1 : Situation des cas de COVID-19 par région à la date du 02 décembre 2020 au Burkina Faso

Régions sanitaires	Cumul cas	Cumul Décès	Cas actifs
Centre	1850	47	238
Hauts-Bassins	875	18	43
Boucle du Mouhoun	70	0	07
Sahel	31	0	02
Plateau Central	15	0	02
Cascades	38	2	06
Centre Nord	12	0	03
Centre-Sud	33	0	03
Sud-Ouest	68	0	04
Est	38	0	03
Centre-Est	21	01	02
Nord	04	0	00
Centre-Ouest	07	0	02
Total	3062	68	315

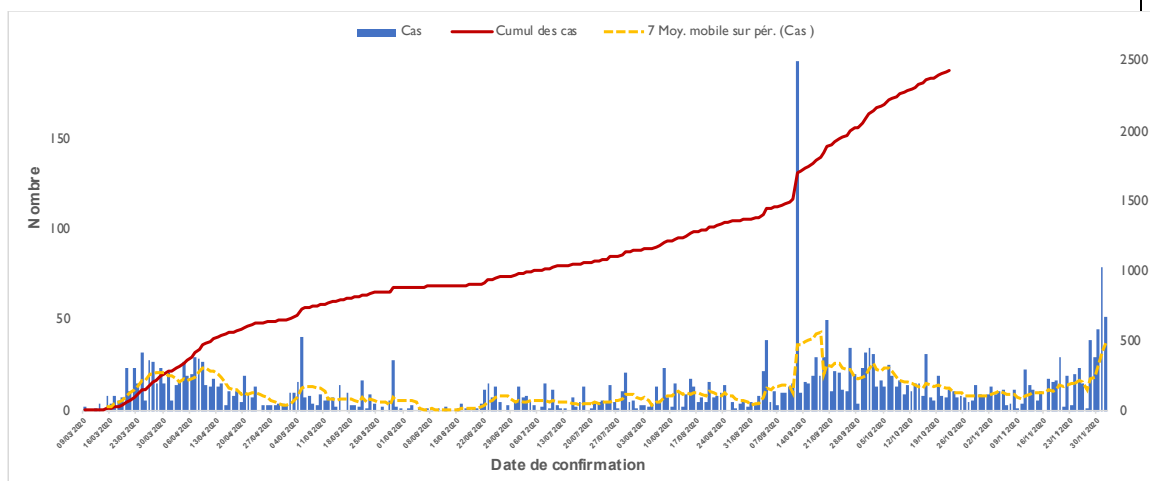

Graphique 3 : Évolution des cas de COVID-19 au Burkina Faso du 09 mars au 02 décembre 2020

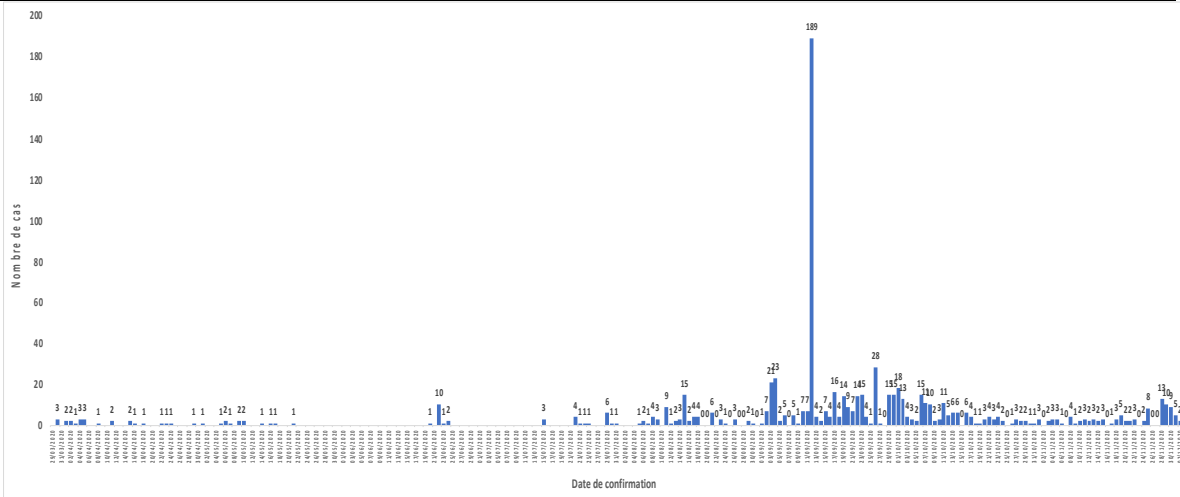

Graphique 4 : Évolution des cas de COVID-19 dans la région des Hauts-Bassins au 02 décembre 2020

Depuis le début de l'épidémie, un cumul de **74 839** échantillons a été analysé dans les **16** laboratoires (06 à Ouagadougou, 04 à Bobo-Dioulasso, 01 à (Gaoua, Banfora, Dédougou, Dori, Tenkodogo et Fada) réalisant le diagnostic de la COVID-19. La moyenne des échantillons testés par jour est de **278** avec un maximum à **1 305** échantillons (02 septembre 2020), on note un taux de positivité à **4,09 %** à la date du **02 décembre 2020**. Le graphique ci-dessous donne la situation des cas testés et des positifs par jour.

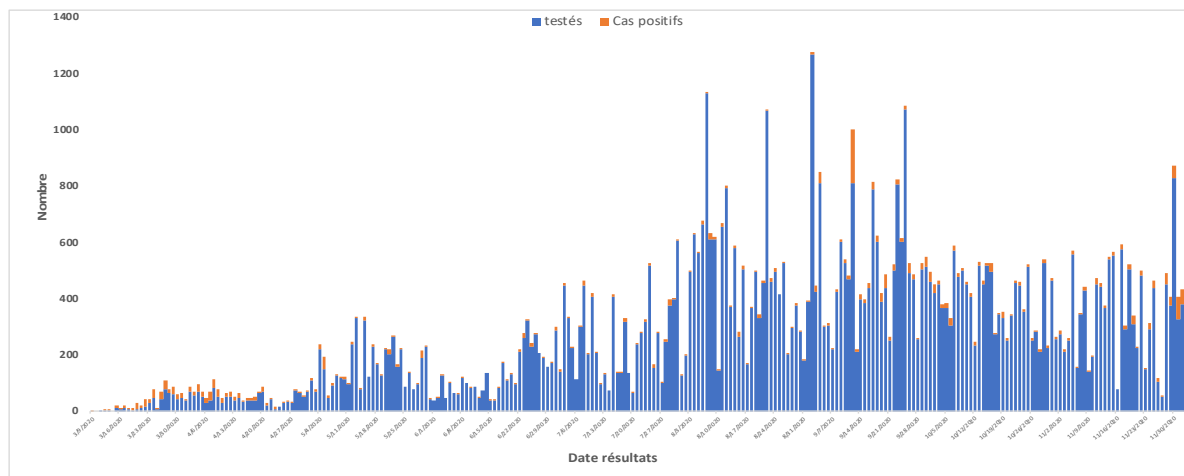

Graphique 5 : Évolution des cas testés et confirmés de COVID-19 au Burkina Faso du 09 mars au 02 Décembre 2020

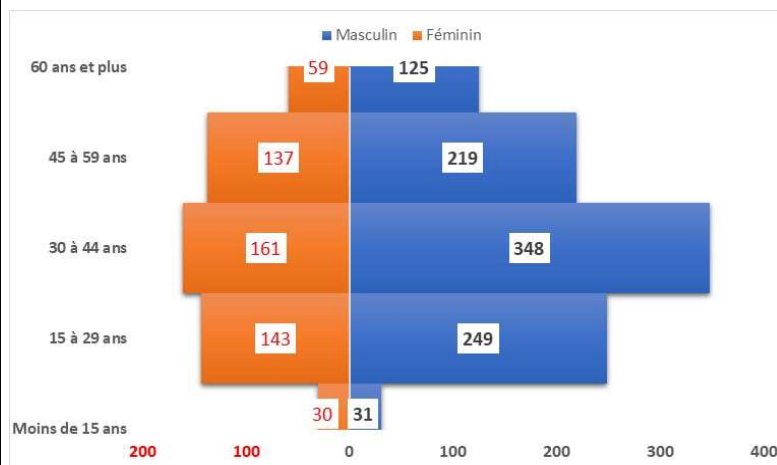

L'âge moyen des cas est de **39.8 ans** (Ecart type 16,9 ans) avec des extrêmes allant de 0 à 93 ans

Graphique 6 : Répartition par sexe et par tranche d'âge des cas de COVID-19 au Burkina Faso du 09 mars au 02/12/2020 (n=1502)



Tableau II : Taux d'attaque de COVID-19 par tranche d'âge
à la date du 02 décembre 2020 au Burkina Faso (n=1502)

Tranches d'âge	Taux d'attaque/100 000 Habitants
moins 15 ans	0,6
15-29 ans	6,6
30-44 ans	16,5
45-59 ans	21,9
60 ans et +	19,5

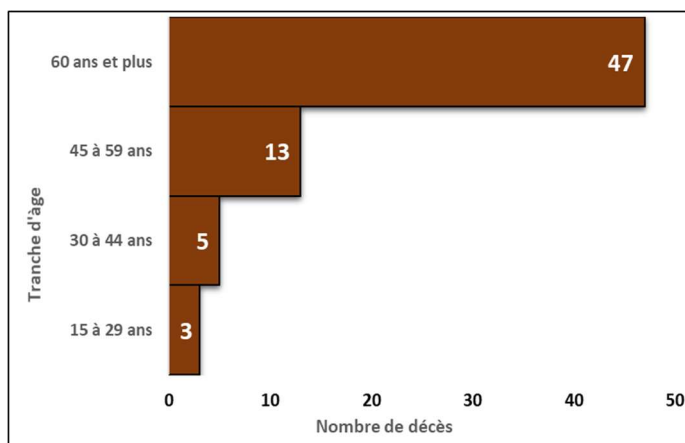

Graphique 7 : Répartition des décès de COVID-19 par tranche d'âge au Burkina Faso du 09 mars au 02/12/2020 (N=68)

Au total 68 décès notifiés à ce jour ; âge moyen 64,6 ans (écart type : 16,7 ans) avec un minimum à 26 ans et un maximum à 93 ans

La majorité des décès (67%) est observée chez les personnes de 60 ans et plus

Situation des cas confirmés

Deux-cent-quarante-cinq (245) nouveaux cas confirmés du 28/11 au 02/12/2020, dont 04 cas importés et 241 à transmission communautaire réparti (109 dépistages pour voyage ; 84 personnes contacts et 48 cas suspects)

Toutes les treize (13) régions et 41/70 districts sanitaires touchés par l'épidémie
Cas actifs dans onze (11) régions (Boucle du Mouhoun, Cascades, Centre, Hauts-Bassins, Centre-Est, Centre-Sud, Centre Nord, Est, Sahel, Sud-Ouest et le Centre-Ouest) sur 13 touchés, Aussi 20 districts (Baskuy, Bogodogo, Boulmiougou, Nongremassom, Signonghin, Dô, Dafra, Sindou, Zabré, Banfora, Fada N'Gourma, Réo, Boromo, Kombissiri, Dori, Gaoua, Dédougou, Toma, Kaya et Kongoussi) sur 41 touchés ont des cas actifs.

Suivi des contacts

- Cumul personnes contacts listées depuis le 09 mars 2020 : 10 958
- Contacts confirmés COVID-19 depuis le début : 1068/3 062 (35%)
- Cumul de contacts sortis après 14 jours de suivis : 10503
- Nombre de contacts à suivre : 500
- Nombre de contacts vus : 475 (95 %)
- Nombre de contacts non vus : 25
- Nombre de contacts restant : 455



	<p>Prise en charge des cas</p> <ul style="list-style-type: none">• Cinq (05) Patients hospitalisés : CHUSS (02), Clinique Bobo (01) et Ouagadougou (02)• Cas suivis à domicile/Hôtel : 310• 00 décès notifié ce jour, Total des décès : 68• 91 cas guéris du 28/11/2020 au 02/12/2020• Au total deux-mille-six-cent-soixante-dix-neuf (2 679) patients ont été déclarés guéris.
<p>Actions menées</p>	<p>Coordination</p> <ul style="list-style-type: none">• Tenue de la revue intra-action de la riposte à la COVID-19 au Burkina Faso• Coordination des activités de riposte à l'épidémie• Élaboration et diffusion d'un SITREP national• Participation à la réunion virtuelle avec tous les acteurs sectoriels <p>Surveillance épidémiologique</p> <ul style="list-style-type: none">• Mise en œuvre des activités du projet sensibilisation et recherche communautaire des cas et contacts de Covid-19 dans les villes de Ouaga, Kombissiri, Zorgho et Bobo• Formation des acteurs des PoE de Koloko et de Nadiagou sur la surveillance et les techniques de prélèvements des échantillons• Animation du site du CHU Tengandogo par l'EIR CORUS• 5520 sensibilisations réalisées par les volontaires CDC Africa (Établissements scolaires, marchés, moulins, cabarets, maquis, lieu de réjouissance, églises, mosquées, baptêmes, etc)• Elaboration des directives sur la COVID-19 pour les voyageurs entrants et sortants <p>Laboratoire</p> <ul style="list-style-type: none">• Analyse de 2 688 échantillons (1 726 dépistages pour voyage, 587 personnes contacts, 134 cas suspect, 97 dépistages volontaires, 65 voyageurs entrants, et 79 contrôles) dans les laboratoires de diagnostic COVID-19. <p>Communication sur les risques et engagement communautaire</p> <ul style="list-style-type: none">• Diffusion journalière d'un communiqué de presse• Diffusion des programmes habituels (Coronavirus Mag sur RTB radio rurale ; émission spéciale/JT de 20h sur RTB ; Allo Docteur sur Omega ; COVID Actu, Vaincre la COVID-19, les médias s'engagent) <p>Prévention et contrôle des infections</p> <ul style="list-style-type: none">• Désinfection journalière des sites de prélèvements des districts (cas suspects, voyageurs) <p>Logistique</p> <ul style="list-style-type: none">• Dotation des régions en matériels de protection, en médicaments et consommables pour la riposte à la COVID-19 <p>Prise en charge</p> <ul style="list-style-type: none">• Poursuite de la prise en charge des cas hospitalisés et suivi des cas confirmés bénins à domicile



Perspectives	<ul style="list-style-type: none"> • Formation des acteurs des DS en cours dans les régions avec l'appui de l'OMS
Recommandations	<ul style="list-style-type: none"> • Renforcer la sensibilisation dans toutes les régions sur le respect des mesures barrières • Mettre à jour les données COVID-19 dans la plateforme DHIS2 à tous les niveaux (EIR, Laboratoire...) • Suivre l'exécution du plan médias dans les régions sanitaires • Renforcer l'engagement communautaire à tous les niveaux
Contrôle de l'information	<p>Ce rapport de situation sera adressé ce jour au :</p> <ul style="list-style-type: none"> • Ministre de la santé • Secrétaire général du ministère de la santé • Directeur général de l'Institut national de santé publique • Directeur général de la santé publique
Date publication	05 décembre 2020
Point de contact pour le rapport	<p>Coordonnateur du Comité Sectoriel Santé Directeur du CORUS Dr BICABA Brice Wilfried Tel : +226 70264393 Email : bicaba_brico@yahoo.fr</p> <p>Incident Manager Dr KONDOMBO Jean Charlemagne Tel : +226 70238440 Email : komjcharlo@yahoo.fr</p>

Population du Burkina Faso, pour se protéger contre le COVID-19

Éternuons et toussons dans le pli du coude

Mouchoirs-nous avec un mouchoir à jeter immédiatement dans la poubelle

Pour toute information, appelons gratuitement le **35 35**

DEPISTAGE VOLONTAIRE DE LA COVID-19

LE SAVIEZ-VOUS?
Vous pouvez vous faire dépister volontairement du COVID-19

- CHU de Tengandogo
- CMA de Kossodo
- CMA de Pissy
- CMU de Pogbi
- CMU du secteur 52 (Fats' d'Oie, Bogotogo)
- CMU du secteur 15 (Tampouy, Sig'Noghin)
- CM de Saaba

Le dépistage volontaire vous permet de connaître votre statut, de vous protéger et de protéger les autres !

Faisons-nous dépister ! C'est gratuit !

www.covid19-bf.info
www.sante.gov.bf

CELLULE DE VEILLE CORONAVIRUS

POUR TOUTE INFORMATION CONTACTEZ LE

3535